CLASSIFICAZIONE ACUSTICA

COMUNE DI FERRARA
città patrimonio dell'umanità

Approvata con delibera CC PG 21901/09 del 16/04/2009

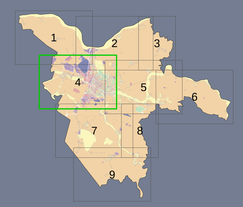

sindaco	Tiziano Tagliani
assessore all'urbanistica ed edilizia	Roberta Fusari
direttore tecnico	Fulvio Rossi
responsabile ufficio di piano	Antonio Barillari

Classificazione acustica

tav. 3.4
scala 1:10.000

	adozione	approvazione
Variante di adeguamento a RUE e 1°POC	PG 51768/15 del 09/11/2015	PG 55548/16 del 04/07/2016
Variante al 1°POC	PG 37005/16 del 09/05/2016	PG 132237/16 del 05/12/2016
Variante al 1°POC	PG 128038/16 del 05/12/2016	PG 64070/17 del 10/07/2017
2°POC	PG 56423/17 del 12/06/2017	PG 138299/17 del 11/12/2017
Variante al RUE	PG 70378/18 del 25/06/2018	PG ----/-- del --/--/----

UTO - Stato di fatto

UTO - Stato di progetto

PUA vigenti

Comparti POC

Territorio urbanizzato e urbanizzabile

Classe acustica

- Classe I - aree particolarmente protette
- Classe II - aree destinate ad uso prevalentemente residenziale
- Classe III - aree di tipo misto
- Classe IV - aree di intensa attivita' umana
- Classe V - aree prevalentemente industriali
- Classe VI - aree esclusivamente industriali

Conflitti acustici tra UTO contigue nel territorio urbanizzato e urbanizzabile

n. salto : conflitti da inserire nel Piano di risanamento
n. salto : conflitti che non richiedono inserimento nel Piano di risanamento

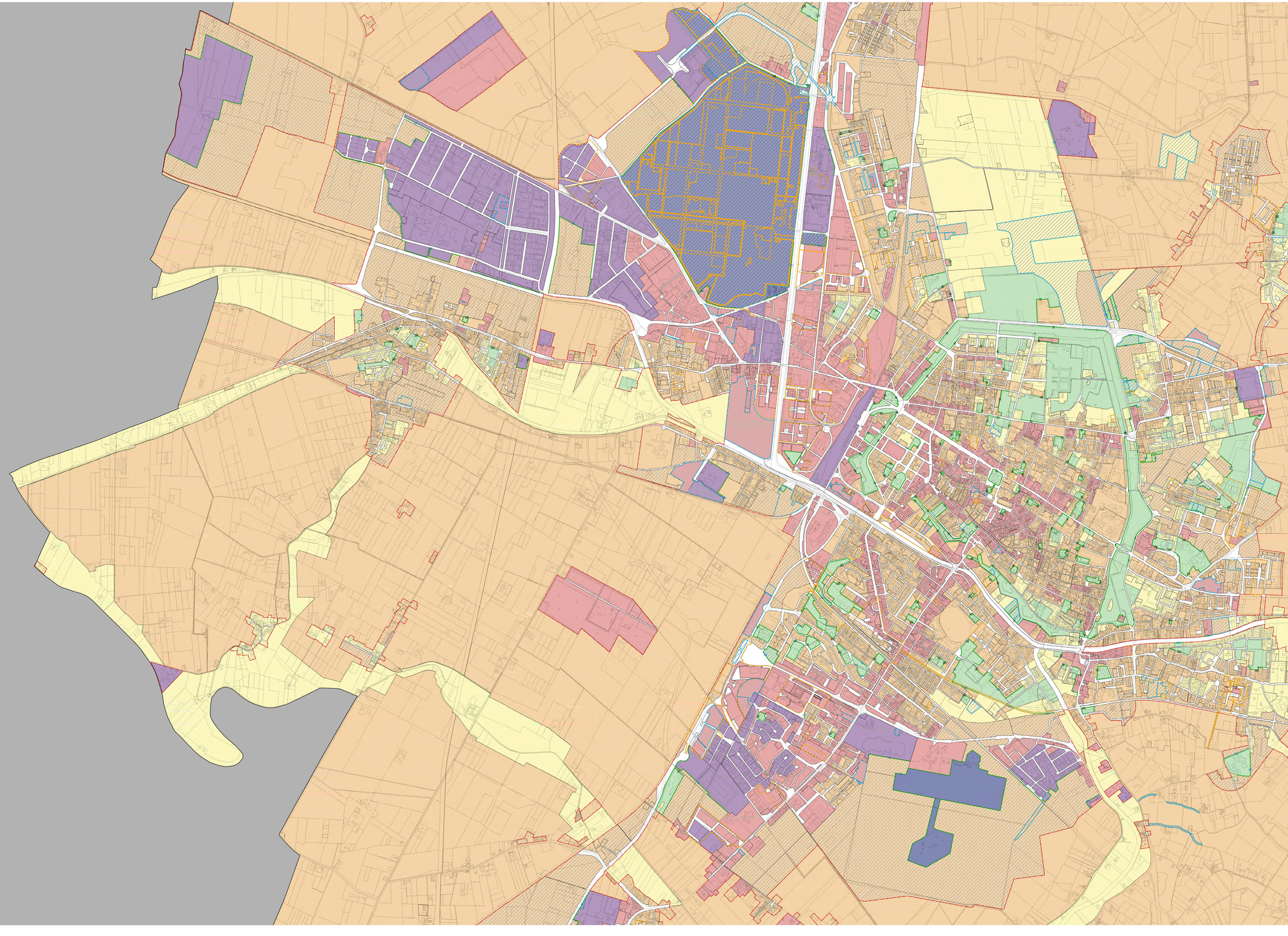

CLACferrara

Antonio Barillari, coordinatore

Andrea Chieregatti
Antonella Maggiopinto
Patrizia Masola
Silvia Mazzanti
Cristiano Renaldo
Enrico Simoni