REGOLAMENTO URBANISTICO EDILIZIO

PIANO OPERATIVO COMUNALE

COMUNE DI FERRARA
città patrimonio dell'umanità

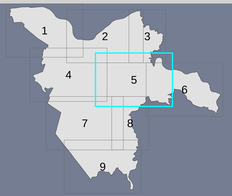

sindaco	Tiziano Tagliani
assessore all'urbanistica ed edilizia	Roberta Fusari
direttore tecnico	Fulvio Rossi
responsabile ufficio di piano	Antonio Barillari

Coordinamento RUE - POC

Destinazioni d'uso

tav. RP4.5
scala 1:10.000

	adozione	approvazione
RUE	PG 32137/12 del 09/07/2012	PG 39286/13 del 10/06/2013
1° POC	PG 82532/13 del 28/10/2013	PG 20451/14 del 07/04/2014
Variante al 1° POC	PG 22885/14 del 07/04/2014	PG 4692/15 del 09/02/2015
PUA in variante al 1° POC	PG 26447/16 del 21/03/2016	PG 98196/16 del 19/09/2016
Variante al 1° POC	PG 37005/16 del 09/05/2016	PG 132237/16 del 05/12/2016
Variante al 1° POC	PG 128038/16 del 05/12/2016	PG 64070/17 del 10/07/2017
2° POC	PG 56423/17 del 12/06/2017	PG 139299/17 del 11/12/2017
Variante al 1° POC	PG 95689/17 del 06/11/2017	PG ----/-- del --/--/----
Variante RUE	PG ----/-- del --/--/----	PG ----/-- del --/--/----

DESTINAZIONI D'USO (art 105 NTA RUE)

- 1.1 - nuclei storici — NST
- 1.2 - insediamenti prevalentemente residenziali — RES
- fronti commerciali
- 1.3 - centralita' urbane — CUR
- 1.4 - orti e giardini urbani — OGU
- 2.1 - aree prevalentemente terziarie — TER
- 2.2 - aree prevalentemente artigianali con alloggi aziendali — ART
- 2.3 - aree produttive — PRO
- 2.4 - distretto della frutta e dell'agroalimentare — DFA
- 2.5 - aree prevalentemente destinate alla logistica — LOG
- 2.6 - attrezzature di servizio alla viabilita' — SVI
- 2.7 - polo estrattivo — PES
- 3.1 - aree di valore naturale e ambientale — AVN
- 3.2 - aree agricole di rilievo paesaggistico — ARP
- 3.3 - aree agricole del forese — AVP
- 3.4 - aree agricole di cintura — AAP
- 3.5 - attrezzature sportive e ricreative nel territorio rurale — ATR
- 4.1 - servizi tecnici — STE
- 4.2 - aree di interscambio — INT
- 4.3 - attrezzature e spazi collettivi — ASC
- 4.4 - aree di mitigazione e compensazione ambientale — MCA
- viabilita' e corsi d'acqua nel territorio urbano
- perimetro ambiti centri storici

PIANI OPERATIVI COMUNALI - POC

DISCIPLINA URBANISTICA DEGLI INTERVENTI (artt 12 NTA POC 1 e 6 NTA POC2)

- comparti di attuazione 1° POC / 2 °POC

USI (artt 14 - 21 NTA POC1 e artt 8 - 15 NTA POC2)

- nuclei storici — NST
- insediamenti prevalentemente residenziali — RES
- lotti per edilizia residenziale sociale-ERS
- aree prevalentemente terziarie — TER
- aree prevalentemente artigianali con alloggi aziendali — ART
- aree produttive — PRO
- distretto della frutta e dell'agroalimentare — DFA
- aree prevalentemente destinate alla logistica — LOG
- attrezzature di servizio alla viabilita' — SVI
- aree agricole di cintura — AAP
- attrezzature sportive e ricreative nel territorio rurale — ATR
- servizi tecnici — STE
- attrezzature e spazi collettivi — ASC
- Pr
- aree di mitigazione e compensazione ambientale / a gestione privata — MCA
- viabilita' e corsi d'acqua nel territorio urbano
- 1. Aree demandate a POC ma escluse dai POC — POC

PIANI ATTUATIVI URBANISTICI PREVIGENTI (artt. 130 NTA RUE, 12 NTA POC1 e 6 NTA POC2)

- PUA vigente
- PSA

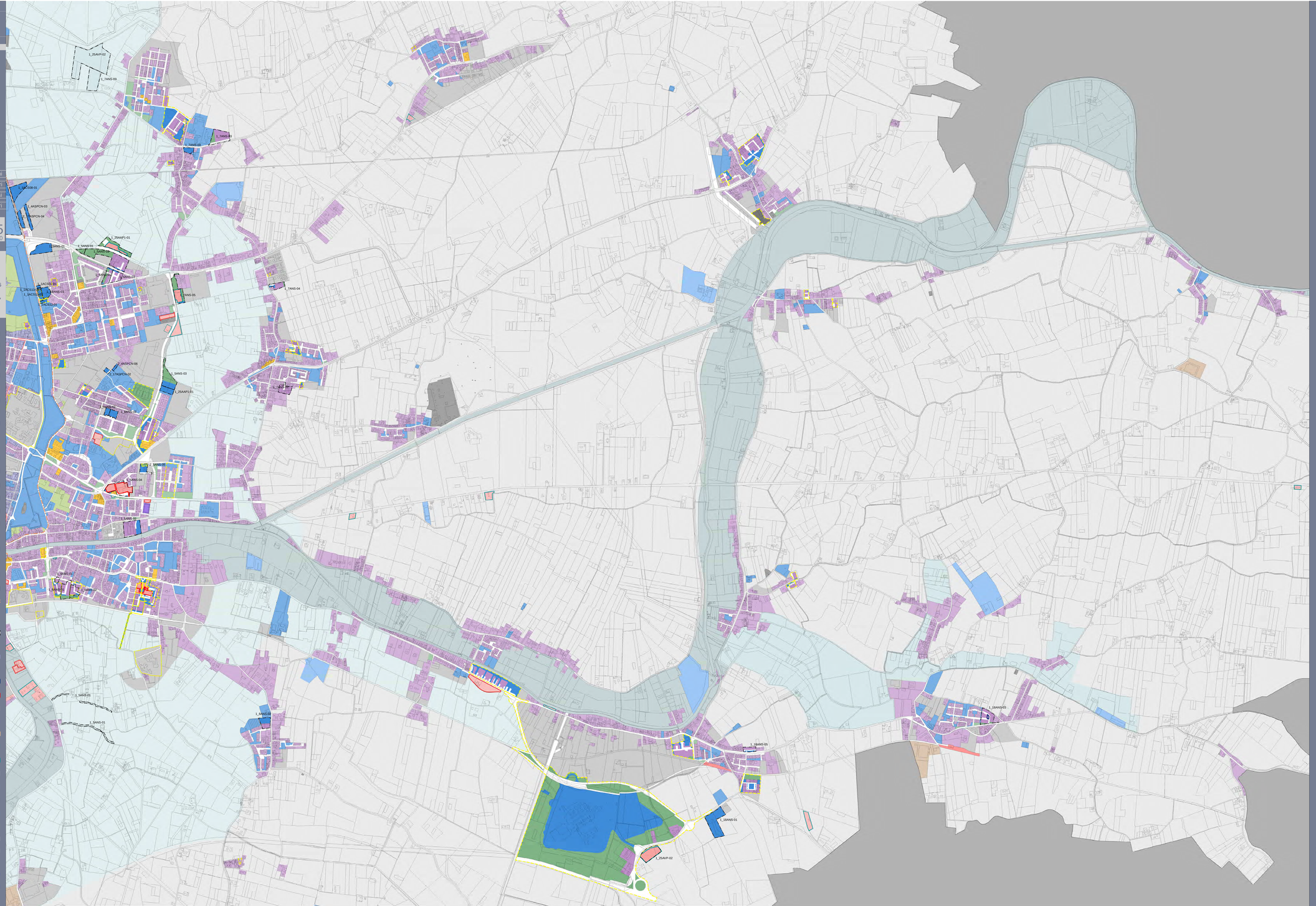

RUEferrara

Antonio Barillari
coordinatore

Andrea Chieregatti
Antonella Maggipinto
Patrizia Mazzola
Silvia Mazzanti
Cristiano Rinaldo
Enrico Simoni