REGOLAMENTO URBANISTICO EDILIZIO

RUE ferrara

COMUNE DI FERRARA
città patrimonio dell'umanità

Approvato con delibera CC PG 39286/13 del 10/06/2013

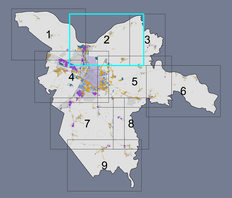

sindaco	Tiziano Tagliani
assessore all'urbanistica ed edilizia	Roberta Fusari
direttore tecnico	Fulvio Rossi
responsabile ufficio di piano	Antonio Barillari

Potenzialita' edificatorie
Indici di copertura e rapporti di verde

tav. 1.2
scala 1:10.000

	adozione	approvazione
Variante RUE	PG -----/-- del --/--/----	PG -----/-- del --/--/----

art. 100 NTA

- 1.1 - Insediamenti storici e tessuti pianificati
- 1.2 - Aree del centro urbano e della prima corona — IC 35% - RV 20%
- 1.3 - Aree urbane del forese — IC 30% - RV 20%
- 1.4 - Aree di frangia urbana e corti storiche — RV 65%
- 2 - Sistema insediativo della produzione
- 2.1 - Polo estrattivo
- 3 - Territorio rurale
- 4.1 - Aree per infrastrutture
- 4.2 - Aree per attrezzature e spazi collettivi
- 4.3 - Aree di mitigazione e compensazione ambientale
- 5 - Aree soggette a POC
- Viabilita' e corsi d'acqua nel territorio urbano

art. 130 NTA

- PUA vigenti
- PSA

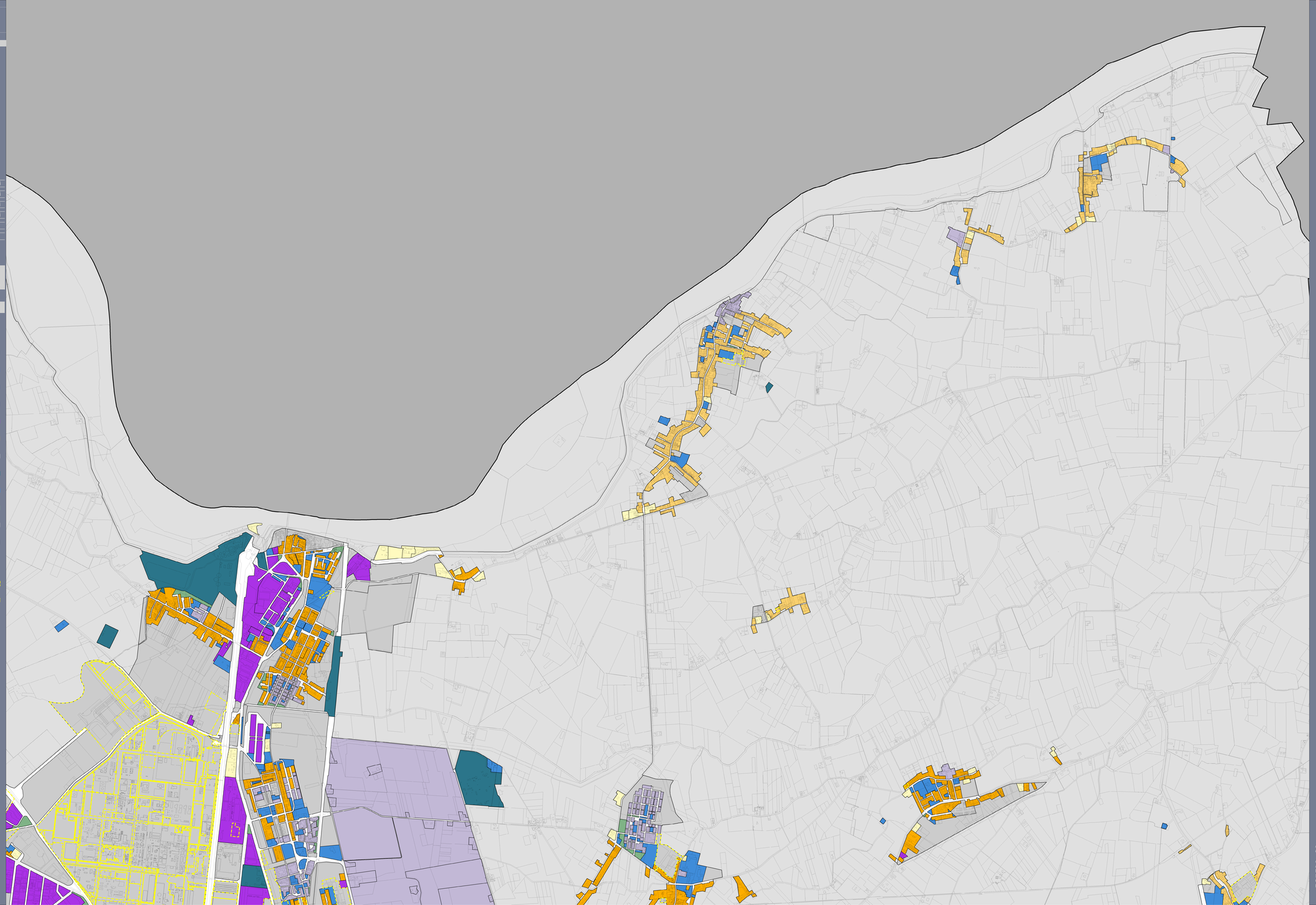

RUE ferrara
REGOLAMENTO URBANISTICO EDILIZIO

Antonio Barillari
coordinatore

Andrea Chieregatti
Antonella Maggipinto
Patrizia Mascia
Silvia Mazzanti
Cristiano Rinaldo
Enrico Simoni