REGOLAMENTO URBANISTICO EDILIZIO

RUEferrara

COMUNE DI FERRARA
UFF. pianificazione urbanistica

Approvato con delibera CC PG 39286/13 del 10/06/2013

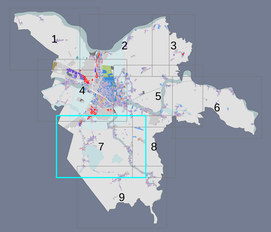

sindaco	Tiziano Tagliani
assessore all'urbanistica ed edilizia	Roberta Fusari
direttore tecnico	Fulvio Rossi
responsabile ufficio di piano	Antonio Barillari

NORME URBANISTICHE

Regole specifiche per i luoghi

Destinazioni d'uso

tav. 4.7

scala 1:10000

	adozione	approvazione
Variante RUE	PG ------/-- del --/--/----	PG ------/-- del --/--/----

art.105 NTA

- 1.1 - nuclei storici — NST
- 1.2 - insediamenti prevalentemente residenziali — RES
  - fronti commerciali
- 1.3 - centralita' urbane — CUR
- 1.4 - orti e giardini urbani — OGU
- 2.1 - aree prevalentemente terziarie — TER
- 2.2 - aree prevalentemente artigianali con alloggi aziendali — ART
- 2.3 - aree produttive — PRO
- 2.4 - distretto della frutta e dell'agroalimentare — DFA
- 2.5 - aree prevalentemente destinate alla logistica — LOG
- 2.6 - attrezzature di servizio alla viabilita' — SVI
- 2.7 - polo estrattivo — PES
- 3.1 - aree di valore naturale e ambientale — AVN
- 3.2 - aree agricole di rilievo paesaggistico — ARP
- 3.3 - aree agricole del forese — AVP
- 3.4 - aree agricole di cintura — AAP
- 3.5 - attrezzature sportive e ricreative nel territorio rurale — ATR
- 4.1 - servizi tecnici — STE
- 4.2 - aree di interscambio — INT
- 4.3 - attrezzature e spazi collettivi — ASC
- 4.4 - aree di mitigazione e compensazione ambientale — MCA
- 5 - aree soggette a Poc — POC
- viabilita' e corsi d'acqua nel territorio urbano
- perimetro ambiti centri storici

Legenda cartiglio

Destinazione d'uso

Rapporto di copertura mq/mq	Rapporto di verde mq/mq
Altezze degli edifici n. piani	Densita' edilizia mq/mq

art. 130 NTA

- PUA vigente
- PSA

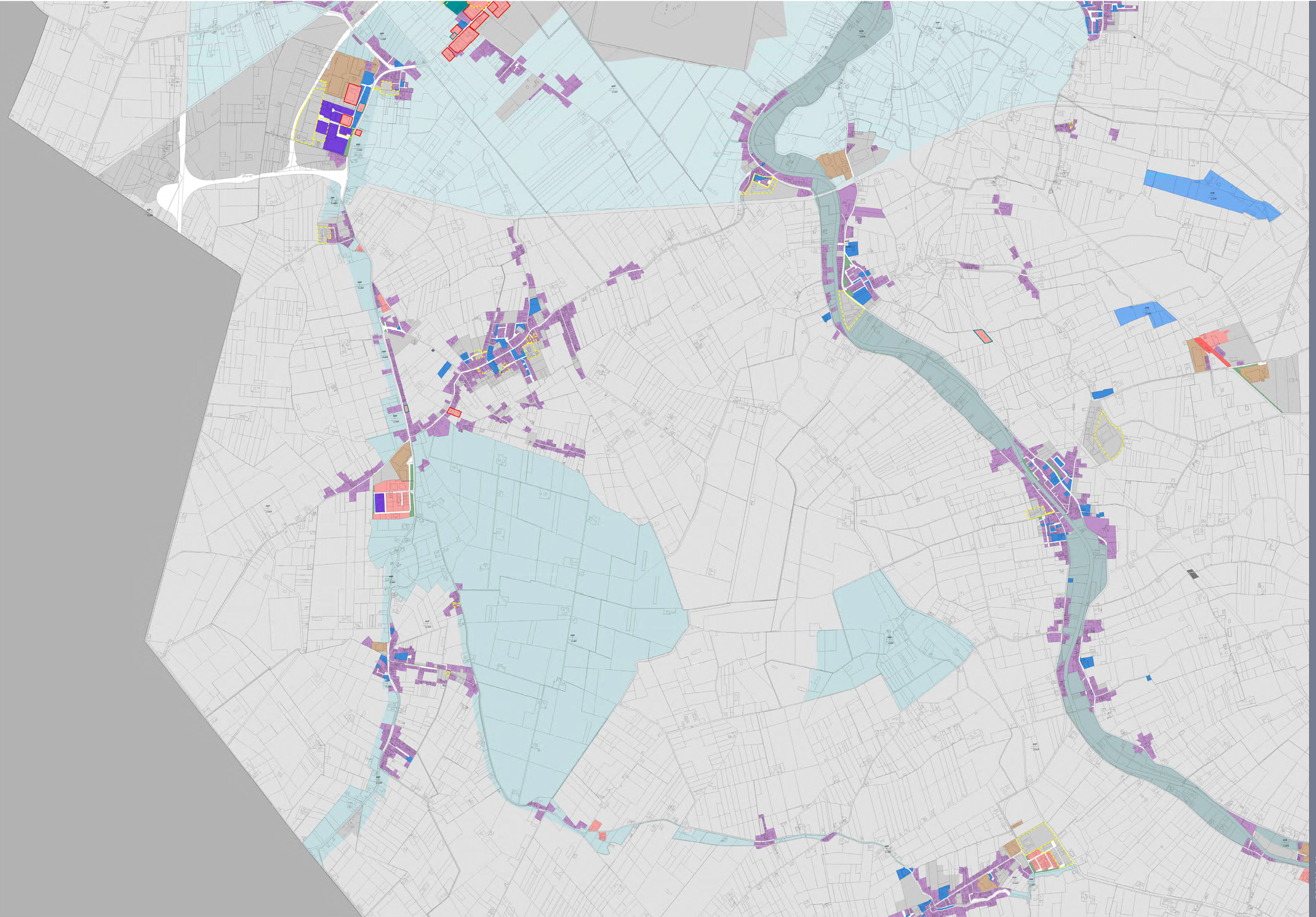

RUEferrara

Antonio Barillari
coordinatore

Andrea Chieregatti
Antonella Maggipinto
Patrizia Mascola
Silvia Mazzanti
Cristiano Renaldo
Enrico Simoni