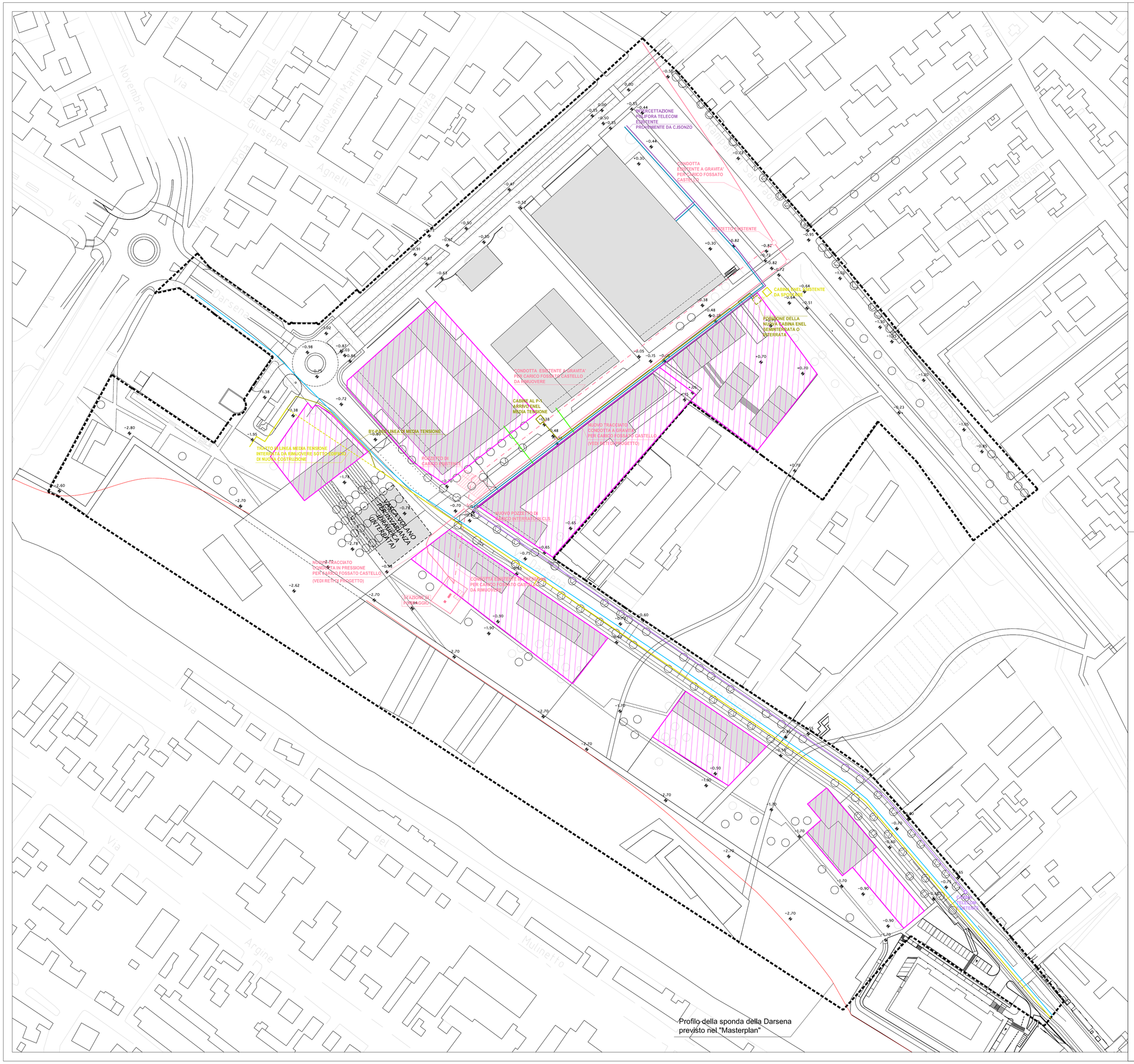

PERIMETRO DI COMPARTO

NOTE: DEMOLIZIONE IMPIANTI ESISTENTI NELLE AREE DI INTERVENTO:
GLI IMPIANTI ESISTENTI NON PIU' FUNZIONALI PER I NUOVI INTERVENTI SARANNO DISMESSI ED ABBANDONATI.
SARANNO DEMOLITI E RIMOSSI QUELLI:
- INTERFERENTI CON LE OPERE DI PROGETTO;
- A SERVIZIO DEGLI EDIFICI OGGETTO DI DEMOLIZIONE/RISTRUTTURAZIONE.

Area privata
all'interno della quale gli impianti sono
rappresentati per completezza grafica ma
non sono compresi negli oneri di urbanizzazione

COMUNE DI FERRARA
Città Patrimonio dell'Umanità

COMUNE DI FERRARA

SETTORE PIANIFICAZIONE TERRITORIALE

SERVIZIO PIANIFICAZIONE TERRITORIALE E PROGETTAZIONE

VARIANTE AL PIANO DI RECUPERO DI INIZIATIVA PUBBLICA

(L. 457/78)

AREA EX MOF - DARSENA

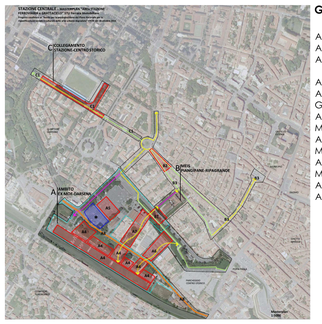

GRUPPO DI PROGETTO

Arch. Davide Tumiati - Dirigente di Settore
Arch. Paolo Perelli - Dirigente di Servizio
Arch. Barbara Bonora - Responsabile U.O.

Arch. Paola Barillari
Arch. Beatrice Galassi
Geom. Francesca Guerzoni
Arch. Davide Manfredini
Maria Chiara Menegatti
Arch. Paola Onorati
Monica Pellati
Arch. Luca Roversi
Massimo Scapoli
Arch. Claudio Tassinari
Arch. Zaira Sangiorgi

PROGETTO: INTERFERENZE RETI IMPIANTISTICHE CON LO STATO DI PROGETTO

TAVOLA N°	FASE	REVISIONE
PG08	V	0

DATA	SCALA:
Settembre 2017	1:1.000

A termine di legge tutti i diritti sono riservati.
E' vietata la riproduzione in qualsiasi forma senza autorizzazione del Comune di Ferrara.