RUE ferrara

REGOLAMENTO URBANISTICO EDILIZIO

Approvazione delibera CC PG 39286/13 del 10/06/2013

POC ferrara

PIANO OPERATIVO COMUNALE

Approvazione delibera CC PG 20451/14 del 07/04/2014

COMUNE DI FERRARA
citta' patrimonio dell'umanita'

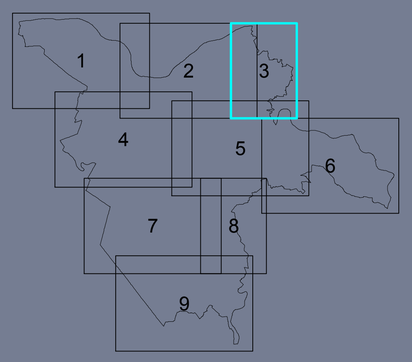

sindaco	Tiziano Tagliani
assessore all'urbanistica ed edilizia	Roberta Fusari
direttore tecnico	Fulvio Rossi
responsabile ufficio di piano	Antonio Barillari

Coordinamento RUE - POC

Beni culturali ed ambientali

tav. RP5.3
scala 1:10.000

	adozione	approvazione
Variante al 1° POC	PG _____/__ del __/__/____	PG _____/__ del __/__/____

RUE

art. 107 NTA - SISTEMI DEL PAESAGGIO

1. SISTEMA DEI BENI NATURALI
- 1.1 RETE NATURA 2000 (SIC/ZPS)
- 1.1 FIUMI E CANALI PRINCIPALI
- 1.1 GOLENE
- 1.1 DOSSI FLUVIALI
- 1.1 ARGINI DEL PO
- 1.2 SPECCHI D'ACQUA
- 1.2 MACERI
- 1.3 AREE VERDI
  - 1.3.1- aree boscate
  - 1.3.2- aree di riequilibrio ecologico (LR 6/2005)
  - 1.3.3- oasi di protezione della fauna
  - 1.3.4- aree verdi di pertinenza delle infrastrutture
  - 1.3.5- aree a verde attrezzato
  - 1.3.6- alberi isolati
  - 1.3.6- alberi monumentali
  - 1.3.6- filari e siepi
  - 1.3.6- filari monumentali

2. SISTEMA DEI BENI CULTURALI
- 2.1 IMMOBILI CON VINCOLI MONUMENTALI
- 2.1 AREE CON VINCOLI PAESISTICI
- 2.2 SITO UNESCO
- 2.2 ZONA TAMPONE DEL SITO UNESCO
- 2.3 EDIFICI, INSEDIAMENTI E MANUFATTI DI INTERESSE STORICO
  - mura cittadine
  - castelli e delizie estensi
  - chiese rinascimentali
  - chiese ed oratori
  - edicole e cappelle votive
  - edifici della comunita' ebraica
  - insediamenti ed edifici industriali storici
  - edifici storici dell'organizzazione sociale
  - idrovore, chiaviche, botti storiche
  - torri piezometriche
  - 2.3.1- ville estensi
  - 2.3.1- ville
  - 2.3.2- corti agricole
  - 2.3.3- borghi storici
  - 2.3.4- negozi e laboratori storici
    - vetrine e arredi storici
    - vetrine storiche
    - arredi storici
  - 2.3.5- parchi storici
  - 2.3.6- viabilita' storica
  - 2.3.7- idrografia storica
    - canali navigabili estensi
    - fosse delle bonifiche estensi
    - drizzagno del vecchio Reno
    - altri canali storici
- 2.4 AREE DI INTERESSE ARCHEOLOGICO
  - 2.4.1- complessi archeologici
  - 2.4.2- aree di accertata e rilevante consistenza archeologica
  - 2.4.3- aree di concentrazione di materiali archeologici
  - 2.4.4- aree del centro storico ad alto potenziale archeologico
  - 2.4.5- aree del centro storico a medio potenziale archeologico

3. SISTEMI DI PERCEZIONE E FRUIZIONE DEL PAESAGGIO
- 3.1 PERCORSI E PUNTI DI VALORE PANORAMICO
- 3.1 STRADA DEI VINI E SAPORI
- 3.1 FASCE DI RISPETTO DEI PERCORSI PANORAMICI
- 3.2 CRITICITA' DEL PAESAGGIO
  - infrastrutture viarie
  - elettrodotti di Alta Tensione

art. 108 NTA- CONTESTI IDENTITARI LOCALI

1- CENTRO STORICO DI FERRARA
- mura e vallo
- citta' ebraica
- spazi urbani monumentali
- piazze e sagrati
- orti della Certosa
- Barco del Duca

2- PARCO AGRICOLO BASSANI E AREE AGRICOLE PERIURBANE DA RIQUALIFICARE
3- RAVALLE E SCOLO NICOLINO
4- ANSE FLUVIALI DI CONTRAPO' E FOSSALTA
5- ANSA FLUVIALE DI COCOMARO
6- DOSSO DEL SANDOLO
7- DOSSO E DRIZZAGNO DEL VECCHIO RENO
8- CUNIOLA

INTERVENTI SUGLI EDIFICI STORICI O COMPRESI NEGLI INSEDIAMENTI STORICI

art. 110 NTA- CLASSE 1 :edifici di rilevante importanza per specifici pregi o caratteri architettonici o artistici

art. 111 NTA- CLASSE 2 :edifici e manufatti storici riconoscibili per notevole rilevanza tipologica, strutturale e morfologica

art. 112 NTA- CLASSE 3 :edifici e manufatti storici significativi per tipologia, struttura e morfologia

art. 113 NTA- CLASSE 4 :edifici con fronti esterni di pregio storico testimoniale

art. 114 NTA- CLASSE 5 :edifici privi di valore storico ma appartenenti a tessuti insediativi di pregio storico testimoniale

art. 115 NTA- CLASSE 6 :edifici e manufatti incongrui

art. 116 NTA- CLASSE 7 :edifici fatiscenti o parzialmente demoliti di cui si intende permettere la ricostruzione

1° POC

art. 12 NTA - COMPARTI DI ATTUAZIONE 1° POC

art. 19 NTA - PUA PREVIGENTI

art. 20 NTA - AREE DEMANDATE A POC MA ESCLUSE DAL 1° POC

PISTE CICLABILI DI PERCEZIONE E FRUIZIONE DEL PAESAGGIO

N.B. Per il CONTESTO IDENTITARIO LOCALE n.1- CENTRO STORICO DI FERRARA vedi TAV. RP5a

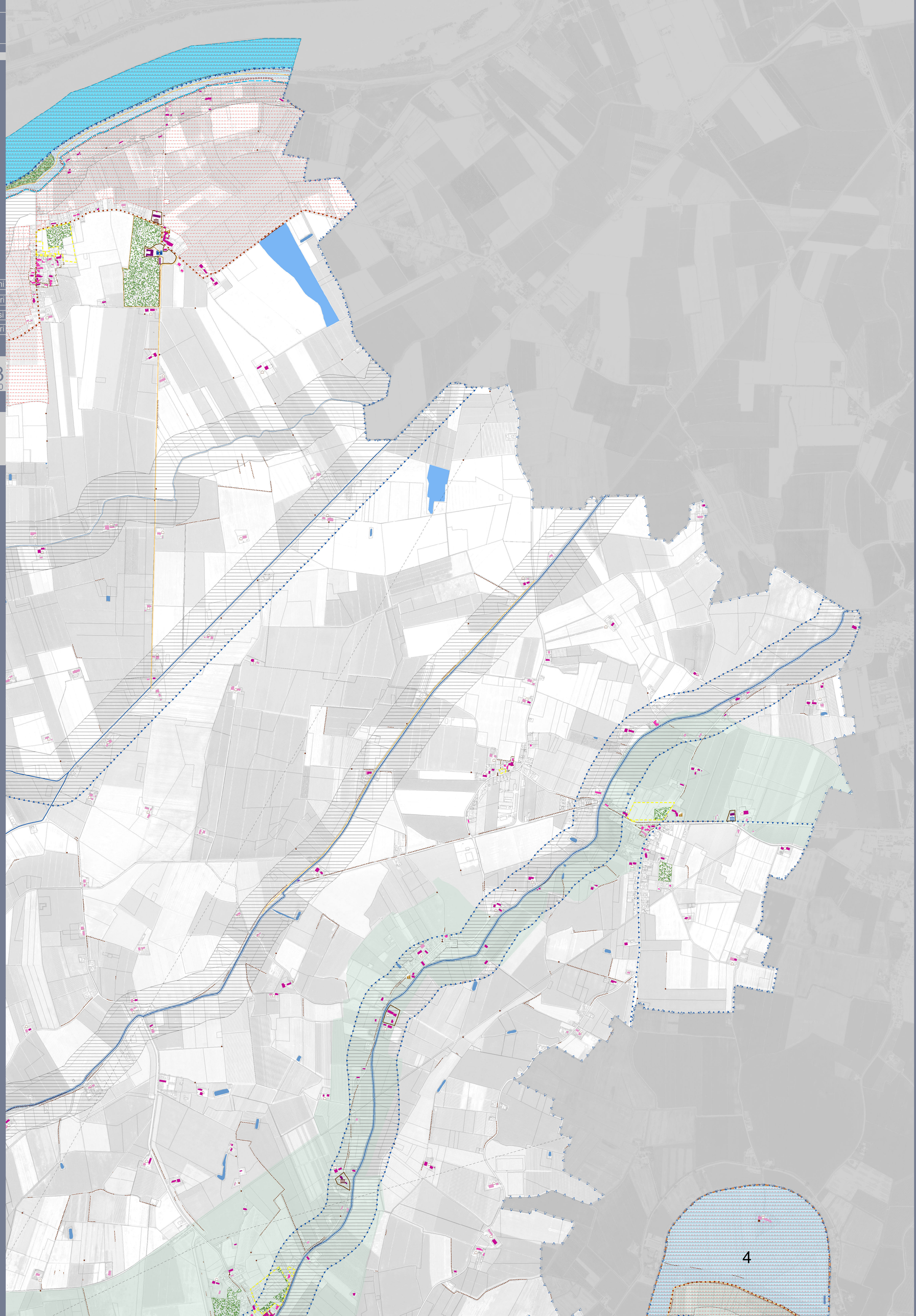

POCferrara
PIANO OPERATIVO COMUNALE

Antonio Barillari
coordinatore

Andrea Chieregatti
Marco Gardesani
Antonella Maggipinto
Patrizia Masola
Silvia Mazzanti
Cristiano Rinaldo