REGOLAMENTO URBANISTICO EDILIZIO

PIANO OPERATIVO COMUNALE

COMUNE DI FERRARA
città patrimonio dell'umanità

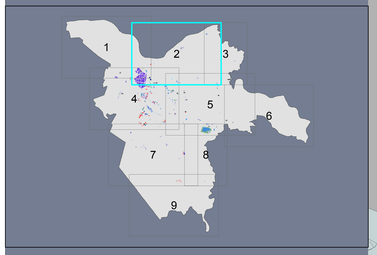

sindaco	Tiziano Tagliani
assessore all'urbanistica ed edilizia	Roberta Fusari
direttore tecnico	Fulvio Rossi
capo settore pianificazione territoriale	Davide Tumiati
responsabile ufficio di piano	Antonio Barillari

NORME URBANISTICHE

Coordinamento RUE - POC
Destinazioni d'uso

tav. RP4.2

scala 1:10000

RUE - Approvato con delibera consigliare PG 39286/13	10/06/2013
POC - Adottato con delibera consigliare PG -----/13	--/--/2013

RUE - art.105 NTA

- 1.1 - nuclei storici — NST
- 1.2 - insediamenti prevalentemente residenziali — RES
- fronti commerciali
- 1.3 - centralita' urbane — CUR
- 1.4 - orti e giardini urbani — OGU
- 2.1 - aree prevalentemente terziarie — TER
- 2.2 - aree prevalentemente artigianali con alloggi aziendali — ART
- 2.3 - aree produttive — PRO
- 2.4 - distretto della frutta e dell'agroalimentare — DFA
- 2.5 - aree prevalentemente destinate alla logistica — LOG
- 2.6 - attrezzature di servizio alla viabilita' — SVI
- 2.7 - polo estrattivo — PES
- 3.1 - aree di valore naturale e ambientale — AVN
- 3.2 - aree agricole di rilievo paesaggistico — ARP
- 3.3 - aree agricole del forese — AVP
- 3.4 - aree agricole di cintura — AAP
- 3.5 - attrezzature sportive e ricreative nel territorio rurale — ATR
- 4.1 - servizi tecnici — STE
- 4.2 - aree di interscambio — INT
- 4.3 - attrezzature e spazi collettivi — ASC
- 4.4 - aree di mitigazione e compensazione ambientale — MCA
- - aree soggette a Poc — POC
- viabilita' e corsi d'acqua nel territorio urbano
- comparti di attuazione 1 POC

Rue art. 130 NTA

- PUA vigente
- PSA

1 Piano Operativo comunale - POC

- insediamenti prevalentemente residenziali — RES
- lotti per edilizia residenziale sociale-ERS
- aree prevalentemente terziarie — TER
- aree prevalentemente artigianali con alloggi aziendali — ART
- aree produttive — PRO
- distretto della frutta e dell'agroalimentare — DFA
- attrezzature di servizio alla viabilità — SVI
- aree agricole di cintura — AAP
- attrezzature sportive e ricreative nel territorio rurale — ATR
- servizi tecnici — STE
- attrezzature e spazi collettivi — ASC
- aree di mitigazione e compensazione ambientale — MCA
- Pr
- aree private
- aree soggette a Poc — POC
- viabilita' e corsi d'acqua nel territorio urbano
- comparti di attuazione 1 POC

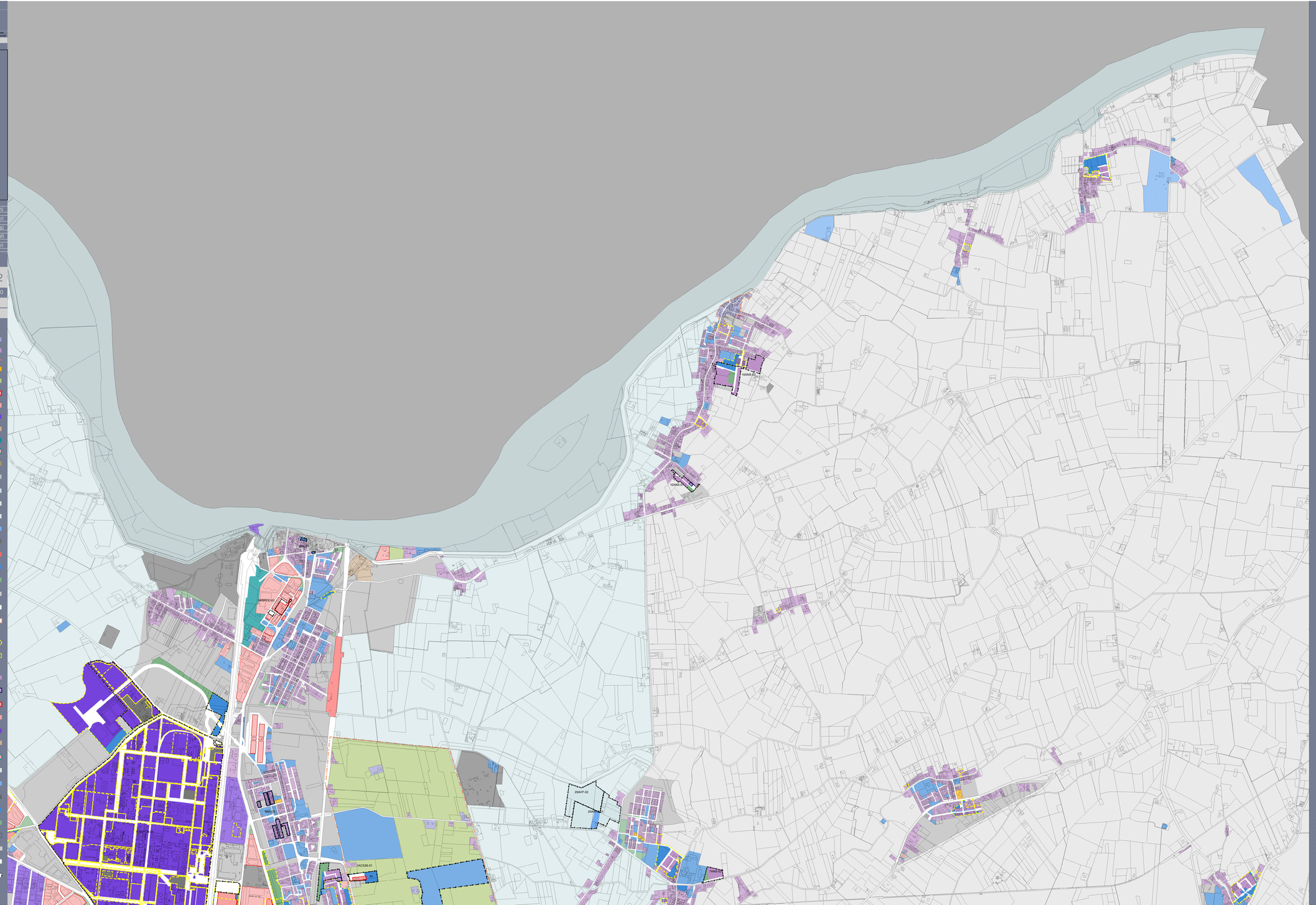

POCferrara

Antonio Barillari
coordinatore

Andrea Ansaloni
Andrea Cheregatti
Marco Gardesani
Antonella Maggiprinto
Patrizia Mascia
Silvia Mazzantti
Cristiano Rinaldo
Enrico Sironi