REGOLAMENTO URBANISTICO EDILIZIO

RUEferrara

COMUNE DI FERRARA
città patrimonio dell'umanità

IUAV STUDI & PROGETTI-ISP srl

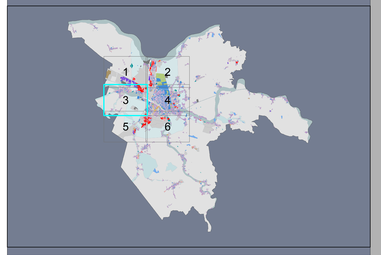

sindaco	Tiziano Tagliani
assessore all'urbanistica ed edilizia	Roberta Fusari
direttore tecnico	Fulvio Rossi
capo settore pianificazione territoriale	Davide Tumiati
responsabile ufficio di piano	Antonio Barillari
responsabile generale del piano	Carlo Magnani
direttore IUAV studi & progetti-isp srl	Marco Spinelli

NORME URBANISTICHE

Sintesi per il territorio urbano
Destinazioni d'uso

tav. 4a.3

scala 1:5000

Approvato con delibera consiliare PG 39286/13 **10/06/2013**

art.105 NTA

1.1 - nuclei storici	NST
1.2 - insediamenti prevalentemente residenziali	RES
fronti commerciali	
1.3 - centralita' urbane	CUR
1.4 - orti e giardini urbani	OGU
2.1 - aree prevalentemente terziarie	TER
2.2 - aree prevalentemente artigianali con alloggi aziendali	ART
2.3 - aree produttive	PRO
2.4 - distretto della frutta e dell'agroalimentare	DFA
2.5 - aree prevalentemente destinate alla logistica	LOG
2.6 - attrezzature di servizio alla viabilita'	SVI
2.7 - polo estrattivo	PES
3.1 - aree di valore naturale e ambientale	AVN
3.2 - aree agricole di rilievo paesaggistico	ARP
3.3 - aree agricole del forese	AVP
3.4 - aree agricole di cintura	AAP
3.5 - attrezzature sportive e ricreative nel territorio rurale	ATR
4.1 - servizi tecnici	STE
4.2 - aree di interscambio	INT
4.3 - attrezzature e spazi collettivi	ASC
4.4 - aree di mitigazione e compensazione ambientale	MCA
5 - aree soggette a Poc	POC
viabilita' e corsi d'acqua nel territorio urbano	
perimetro ambiti centri storici	

Legenda cartiglio

Destinazione d'uso

Rapporto di copertura mq/mq	Rapporto di verde mq/mq
Altezze degli edifici n. piani	Densita' edilizia mq/mq

art. 130 NTA

PUA vigente	
PSA	

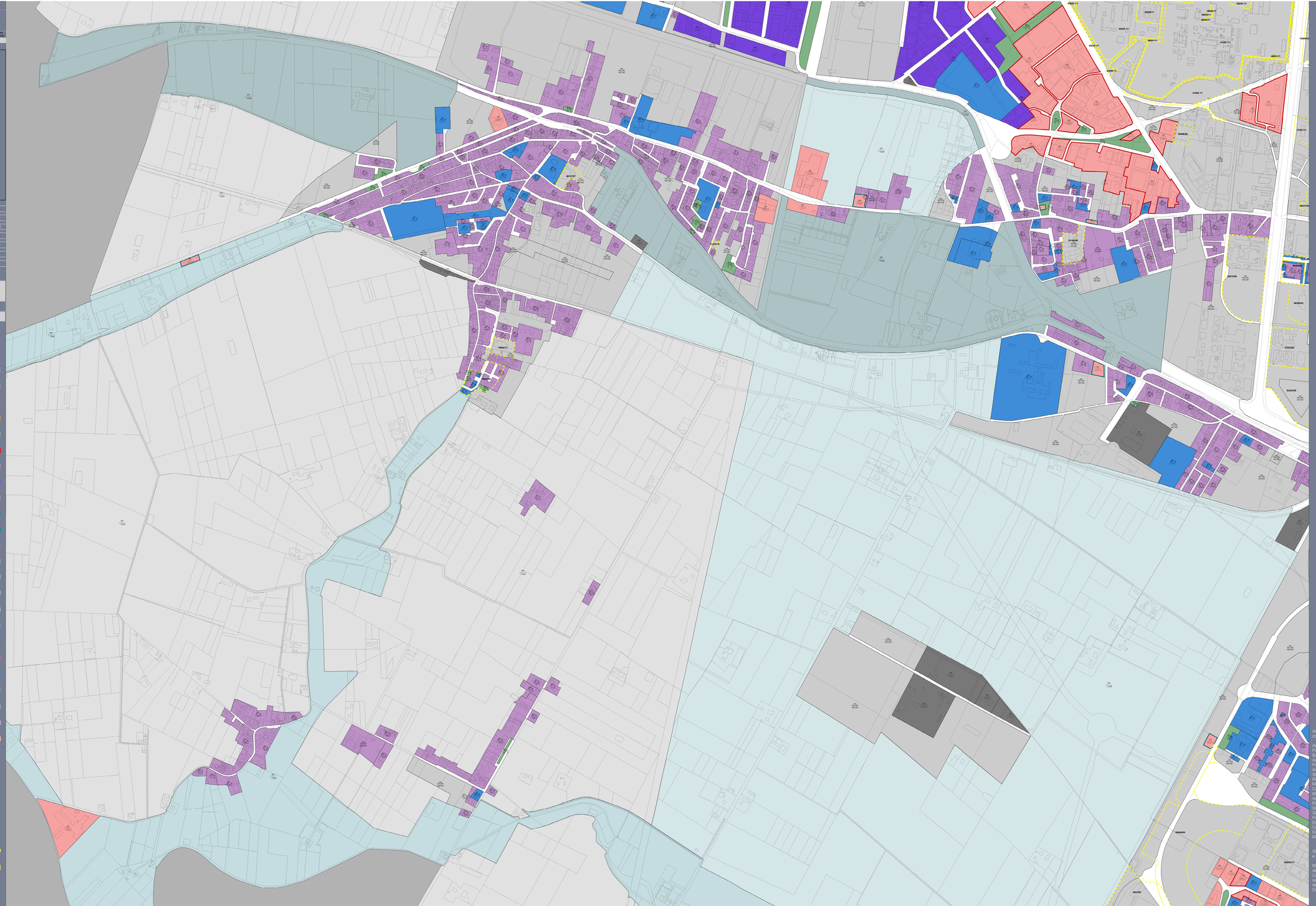

RUEferrara

Antonio Barillari
coordinatore

Andrea Ansaloni
Patrizia Blasi
Barbara Bonora
Anna Calzolari
Patrizia Carmignola
Andrea Chieregatti
Stefano De Biaggi
Roberto Fiorentini
Marco Gardesani
Carlotta Grillone
Marie Lazzari
Antonella Maggipinto
Patrizia Masola
Silvia Mazzanti
Gianluca Nicosia
Paolo Pelovari
Enrico Piccaterra
Cristiano Rinaldo
Enrico Simoni
Marco Vanini

ISP IUAV studi
e progetti srl

Mario Spinelli
direttore
Carlo Magnani
responsabile generale
del Piano con
Daniele Paccone